

64972/13

Behoort bij besluit van de Raad der gemeente Warmenhuizen van 23 september 1963 tot vaststelling van de tweede herziening van het uitbr. plan -in-onderdelen "Schoorldam" met bebouwingsvoorschriften.

De Burgemeester,

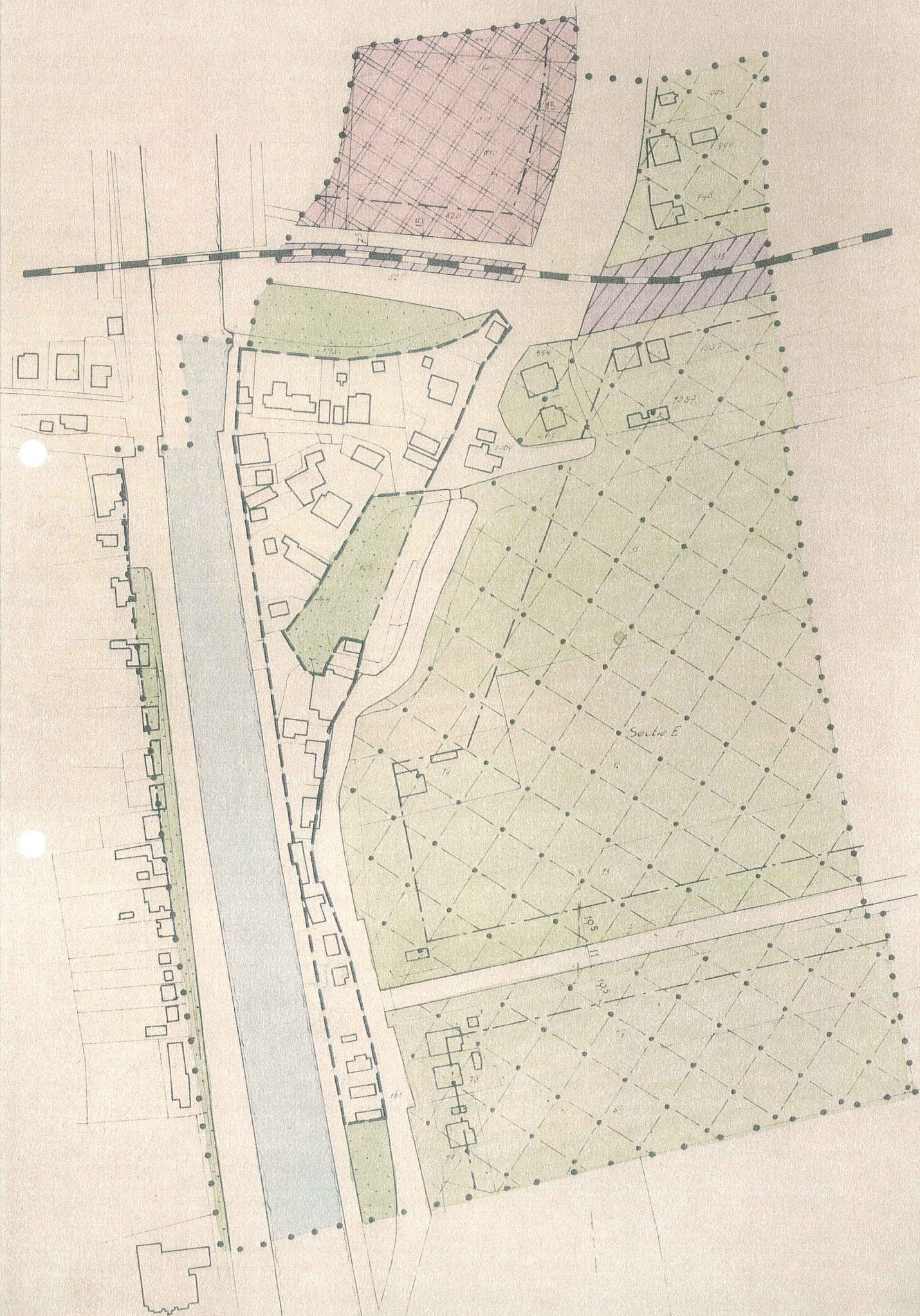
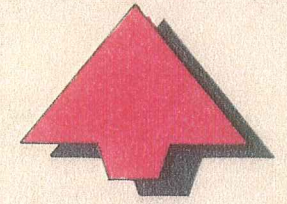

De Sekretaris,

VERKLARING:



BEBOUWDE KOM

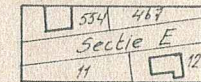

BESTAANDE BEBOUWING EN PERCEELGRENZEN MET AANDUIDING VAN PERCEELNUMMERS EN SECTIELETTER



GRENS VAN HET PLAN



GRENSLIJN DER BEBOUWING

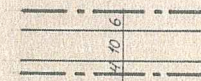

MAATVOERING IN METERS

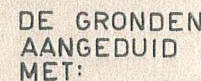

ZIJN BESTEMD VOOR:

Behoort bij besluit van Gedeputeerde Staten van Noord-Holland, d.d. 25 AUG, 1964 nr. 163



WATER



OPENBARE WEG

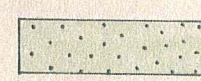

TUIN OF OPEN ERF

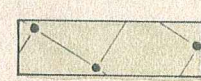

AGRARISCH GEBRUIK II

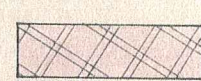

AGRARISCHE HANDELS- EN HULPBEDRIJVEN



SPOORWEGTERREIN

Mij bekend,  
de Griffier,

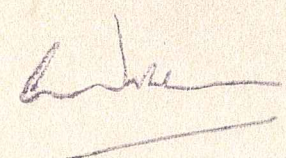

BIJ DIT PLAN BEHOREN:

1. DE BEBOUWINGSVOORSCHRIFTEN
2. DE TOELICHTING

| GEMEENTE WARMENHUIZEN   |                  | A          | B      | C | D         | E | F   | G | H |
|---|------------------|------------|--------|---|-----------|---|-----|---|---|
| HERZIENING 1963 VAN HET UITBREIDINGSPLAN IN ONDERDELEN „SCHOORLDAM“ |                  | 11-4-63    |        |   |           |   |     |   |   |
| BUREAU FROGER DELFT   |                  | NR         | SCHAAL |   | ONDERDEEL |   | GEZ |   |   |
| OUDE DELFT 47   | TEL. 01730-30900 | 63071-S 19 | 1:2500 |   |           |   |     |   |   |